

“La factura de la maternidad y los cuidados en el empleo de las mujeres”



13 de diciembre de 2022



De 10:30 a 12:00 horas



Impact HUB Atocha
C. de la Alameda 22,
28014 Madrid



Apúntate aquí:
<https://forms.gle/6zNSCgtrDSQeJ5dC9>

Inauguración de la jornada

10:30 h

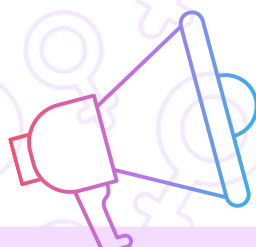

Presentación de informe final de Entrena Empleo a cargo de la Directora del Área de Empleo de la Fundación Santa María la Real y de la responsable de Investigación Social.

10:40 h

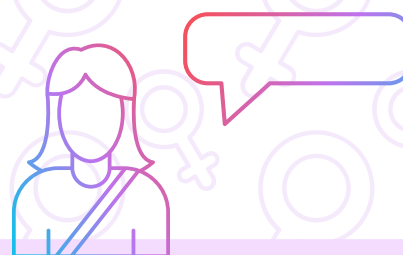

Mesa de experiencias con mujeres participantes en los proyectos piloto de Entrena Empleo y técnicas de empleo.

11:00 h



Debate con administraciones públicas que han colaborado sobre nuevas medidas que se pueden adoptar para frenar el DLD femenino tras maternidad o cuidados.

11:30 h



11:50 h

Clausura de la jornada

Desarrollado por:



Con la financiación de:



Realiza tu inscripción antes del 7 de diciembre
<https://forms.gle/6zNSCgtrDSQeJ5dC9>